Купить дачу, дом, коттедж за 3 990 000 рублей на , 171

Тверская область, Конаковский район, , 171

3 990 000 Р
55 417Р за м^2

72.00 м^2	36.00 м^2	17.00 м^2
Общая	Жилая	Кухня

В непосредственной близости от известного загородного комплекса Рэдиссон мы предлагаем Вашему вниманию дачу, полностью готовую к проживанию и отдыху! Каркасный дом площадью 71,6 м на прочном ленточном фундаменте. Он отлично утеплён и имеет собственный благоустроенный пруд. На первом этаже дома расположены баня, душевая комната, туалет и кухня. Кухня оборудована всем необходимым: кухонным гарнитуром с варочной панелью и обеденной зоной. В обеденной зоне имеется большой раздвижной стол, а также мягкий уголок со спальным местом и стулья для комфортного отдыха. Кроме того, имеется газовая панель с баллоном. На втором этаже находятся две комнаты. В одной из них установлена двуспальная кровать размером 160x200 см с ортопедическим матрасом фирмы Орматек. Вторая комната представляет собой просторную гостиную. В санузле расположен бойлер на 100 литров. В доме есть электрические радиаторы отопления, инфракрасный радиатор и печь. Здесь можно проживать круглый год. На участке растут плодовые деревья и кустарники: яблони, сливы, вишни, малина, ежевика и смородина. Здесь также есть сарай, дровник и теплица из поликарбоната, которая изначально предназначалась для большого бассейна, но может использоваться и как теплица для рассады. Кроме того, на участке имеется колодец из восьми колец и ...

0 с 30.11.2024, обновлен 08.07.2025

Продавец: Николаева Виктория Владимировна

Телефон: +79201777004

Характеристики
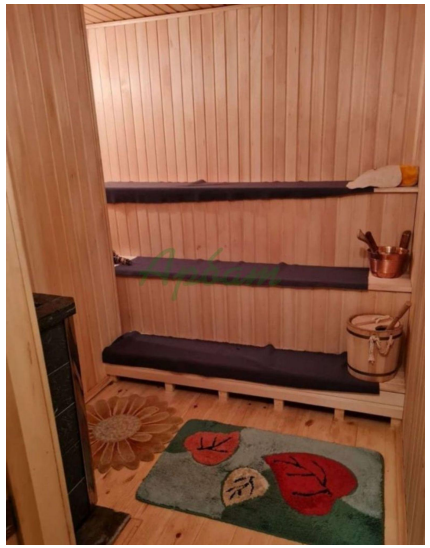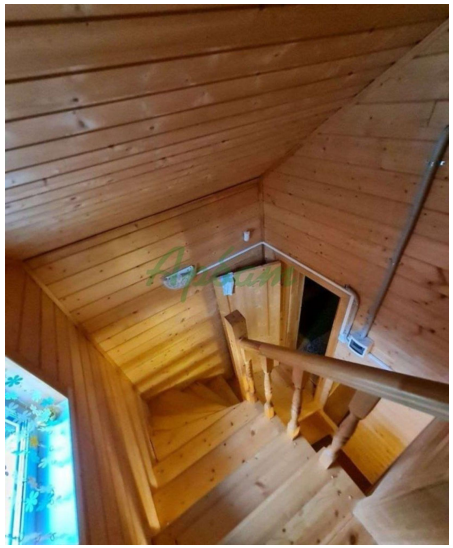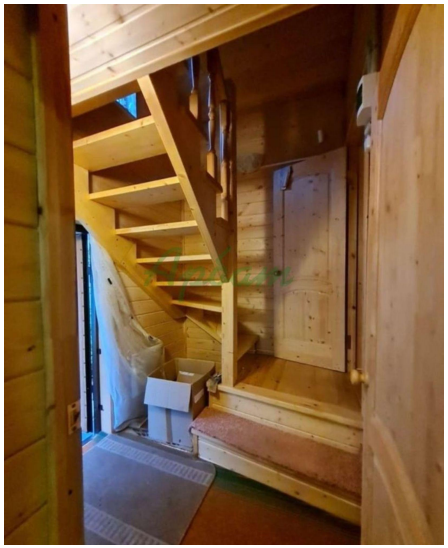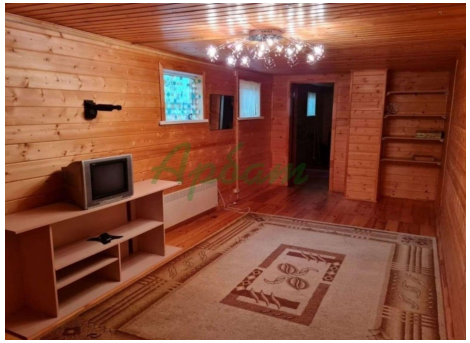
Площадь жилая	36.00 кв. м	Площадь кухни	17.00 кв. м
Этажей всего	2	Наличие отопления	да
Площадь участка	10.00 сот