Купить дачу, дом, коттедж за 9 500 000 рублей на Старицкий муниципальный округ, деревня Иванищи

Тверская область, Старицкий район, Старица, Старицкий муниципальный округ, деревня Иванищи

9 500 000 Р
105 556Р за м^2

90.00 м^2
Общая

Дом деревянный, сруб на ленточном фундамент. Отделан фиброцементным сайдингом. Во всем доме сделаны тёплые полы. Внутри все отделан имитацией бруса. Отопление газовое. Установлен двухконтурный газовый котёл. Бытовая техника холодильник, стиральная машина, духовка, посудомоечная машина фирм хаер, бош остаётся в доме. Мебель вся новая в том числе двуспальная кровать из дуба, диваны, кухня. Новые окна во всем доме. Дом тёплый, красивый уютный. На участке новый забор, кованые ворота, калитка, сарай, летняя кухня, баня (требуется реконструкция), новая теплица. Также есть просторная терраса 24 квадрата. Дом уровня комфорта городской квартиры. Все есть, все работает. Остаётся садовая техника, элетрогенератор. В километре от дома Волга, в 10 минутах хотьбы шикарные карьеры и лес. Дорога до Твери и Старицы рядом.

1 с 17.05.2025, обновлен 17.05.2025

Продавец: Собственник

Телефон: +79108312181

Характеристики

Этажей всего	2	Наличие водоснабжения	да
Наличие канализации	да	Наличие электроснабжения	да
Материал дома	брус-бревно	Площадь участка	17.0 сот

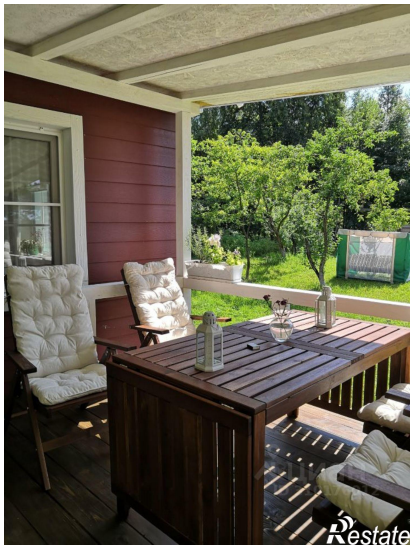
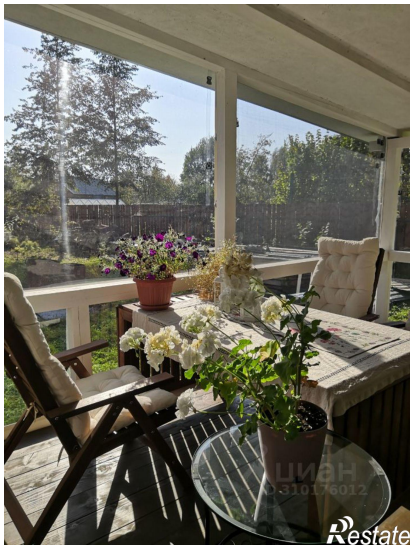

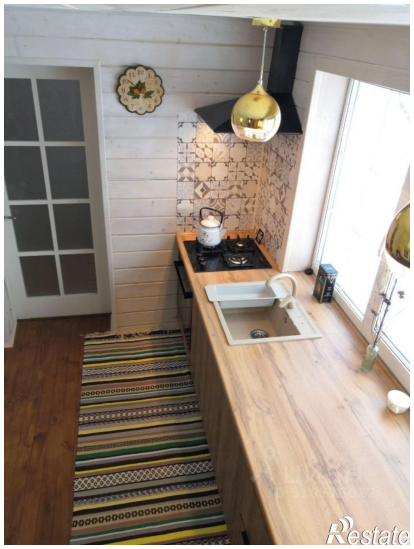
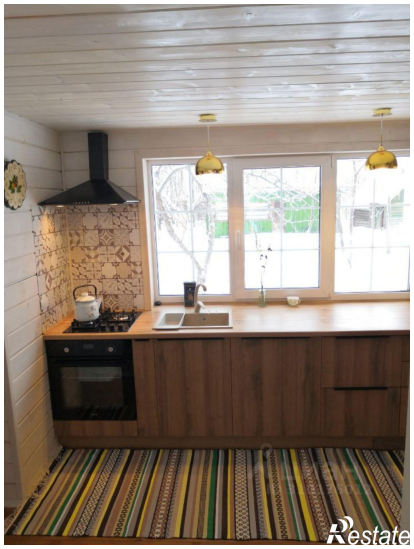

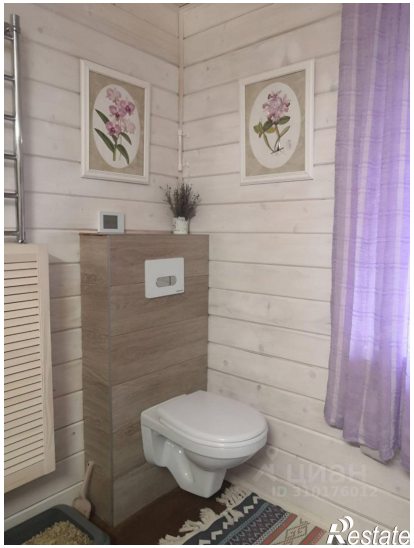
Restate

Restate