Купить офис, помещение под офис за 49 900 500 рублей на улица Большевиков, 6

Тверская область, улица Большевиков, 6

49 900 500 Р
38 385Р за м^2

1300.00 м^2	1300.00 м^2	1 из 3
Общая	Жилая	Этаж

Усадьба гостиничного типа. Здание-особняк с элементами исторической архитектуры в авторском стиле расположен в самом аутентичном месте города Твери - Морозовском городке . Год постройки: 2016 1300 кв.м., включая цокольный этаж. 9 соток земли в собственности Технические характеристики здания: Фундамент: монолитная фундаментная плита, сборный ж/б фундамент, монолитный ростверк. Стены: Керамический блок 2,1 НФ, 640 мм. Облицовка: керамический кирпич, глазурованный силикатный кирпич. Перекрытие: плита перекрытия Кровля: металлическая, оцинкованная по деревянным стропилам Отопление: собственная газовая котельная Водоснабжение: от центральных сетей Канализация: от центральных сетей Вентиляция: во всех помещениях оборудована естественная вентиляция. Цокольный этаж - система приточно-вытяжной вентиляции. Благоустройство: Парковка: внутренняя закрытая на территории, наружняя вдоль фасада здания, паркинг цокольного этажа и благоустроенная территория напротив здания. Общая вместимость до 30м/м Отличное место и великолепное здание для ведения гостиничного бизнеса! Доп. описание: также имеются: интернет, кондиционер, воздушные фильтры, фильтры для воды, пожарная сигнализация, охранная сигнализация, охрана, приборы учета воды, тепла. Номер в базе: 10675178.

7 с 07.04.2024, обновлен 07.04.2024

Характеристики

Этаж	1	Этажей всего	3
Площадь жилая	1300.00 кв. м		
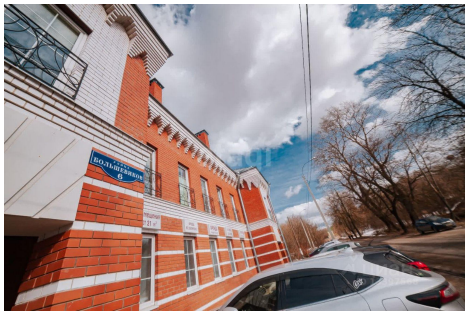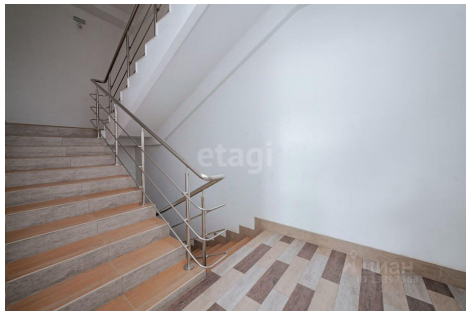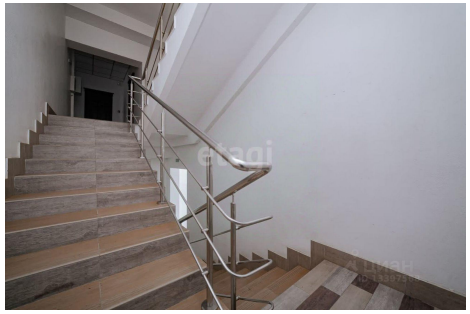
https://tverskaya-oblast.restate.ru/obj/prodazha-ofisa-ulica-bolshevikov-6-13656264/