Купить квартиру за 5 450 000 рублей на бульвар Гусева, 66

Тверская область, поселок Южный, бульвар Гусева, 66

5 450 000 Р
83 846Р за м^2

65.00 м^2	33.00 м^2	11.00 м^2	1 из 12
Общая	Жилая	Кухня	Этаж

Добро пожаловать в ваш новый дом! Представляем вашему вниманию светлую и тёплую двухкомнатную квартиру общей площадью 66 квадратных метров. Этот современный монолитно-кирпичный дом уже сдан и готов принять своих новых жильцов! Квартира обладает продуманной планировкой: две изолированные комнаты площадью 18 и 14. квадратных метров. Просторная кухня площадью 11,5 квадратных метра станет идеальным местом для семейных ужинов и встреч с друзьями. Лоджия остеклена, что позволяет использовать её как дополнительное пространство для отдыха или хранения вещей. Особенностью данной квартиры является наличие индивидуального отопления, что позволит вам самостоятельно регулировать температуру в вашем жилище и экономить на коммунальных платежах. Установлены все необходимые счётчики учёта воды, электричества и газа. В квартире сделана стяжка пола. Расположение дома идеально подходит для семей с детьми: всего в ста метрах находятся школа и детский сад, что значительно упрощает ежедневные маршруты. Развитая транспортная инфраструктура района обеспечит вам быстрый доступ ко всем необходимым объектам городской инфраструктуры. Не упустите возможность стать счастливым обладателем этой замечательной квартиры! Звоните прямо сейчас, чтобы договориться о просмотре в удобное для вас время. Один взрослый ...

0 с 11.04.2025, обновлен 11.04.2025

Продавец: Собственник

Телефон: +79190508763

Характеристики

Количество комнат	2	Тип дома	кирпичный
Этаж	1	Этажей всего	12
Площадь жилая	33.00 кв. м	Площадь комнат	18.00 кв. м
Площадь кухни	11.00 кв. м		

12 дек. 2023 г. 10:54:00
66 бульвар Гусева
город Тверь
Тверская область

12 дек. 2023 г. 10:54:07
66 бульвар Гусева
город Тверь
Тверская область

12 дек. 2023 г. 10:54:20
66 бульвар Гусева
город Тверь
Тверская область

12 дек. 2023 г. 10:54:41
66 бульвар Гусева
город Тверь
Тверская область

12 дек. 2023 г. 10:54:57
66 бульвар Гусева
город Тверь
Тверская область

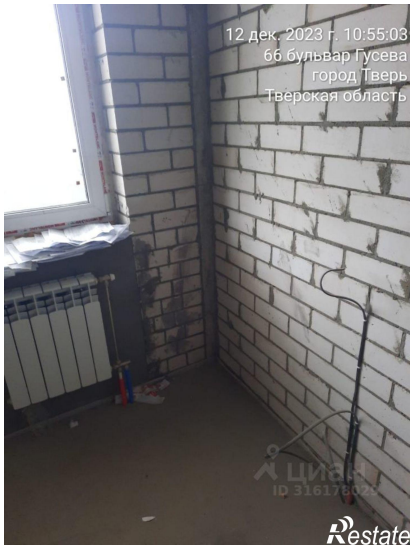
12 дек. 2023 г. 10:55:03
66 бульвар Гусева
город Тверь
Тверская область

12 дек. 2023 г. 10:55:09
66 бульвар Гусева
город Тверь
Тверская область

12 дек. 2023 г. 10:55:17
66 бульвар Гусева
город Тверь
Тверская область

12 дек. 2023 г. 14:38:28
66 бульвар Гусева
город Тверь
Тверская область
Restate

12 дек. 2023 г. 14:38:37
66 бульвар Гусева
город Тверь
Тверская область
Restate