Купить квартиру за 4 300 000 рублей на улица Сергея Есенина, 5

Тверская область, Батино, улица Сергея Есенина, 5

4 300 000 Р
110 256Р за м^2

39.00 м^2	10.00 м^2	10 из 10
Общая	Кухня	Этаж

Продаётся уютная 1-комнатная квартира на 10 этаже монолитно-кирпичного дома 2019 г. постройки в эко-квартале комфорт-класса Есенинские поля. Общая площадь квартиры 39 м2, кухня 10 м2 с выходом на застеклённый балкон, санузел совмещенный. В доме газ. Отопление центральное. Система домофона с видеонаблюдением обеспечивает безопасность проживающих. В квартире выполнен качественный ремонт. Окна ПВХ, натяжные потолки с эффектной подсветкой. На стенах обои под покраску, санузел в плитке. В комнате на полу ламинат, на кухне и в прихожей - плитка. Остаётся кухня и частично мебель (двухярусная кровать-диван, шкаф, прихожая). Заехать-жить! Дешёвые коммунальные платежи, сельский тариф! Развитая инфраструктура района: в шаговой доступности ТЦ Есенин, СПА-комплекс Новые Термы, супермаркет Лента и Кредо, аптека, зоомагазин, салоны красоты, пункты выдачи ОЗОН и WILDBERRIES, современный детские и спортивные площадки, зоны отдыха, скейт-парк, школы, детский сад №32, клиника Пирогова, амбулатория, частный детский сад. Остановка общественного транспорта в шаговой доступности, автобусы № 51, 205. До центра города 10-15 минут езды. Чистая продажа. Один взрослый собственник. Вся сумма в договоре. Без долгов и обременений. Данный объект можно приобрести в ипотеку, с использованием материнского ...

0 с 12.04.2025, обновлен 12.04.2025

Продавец: Буряшова Ольга

Телефон: +79607072927

Характеристики
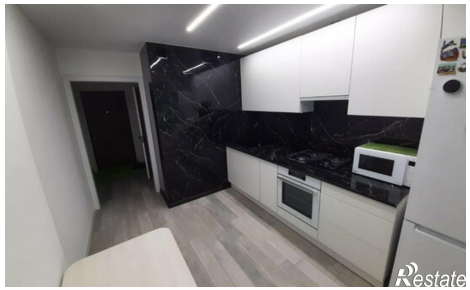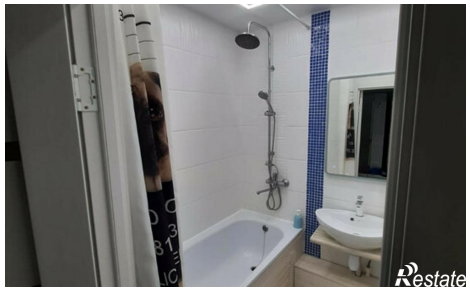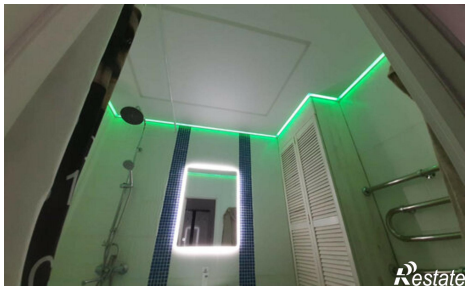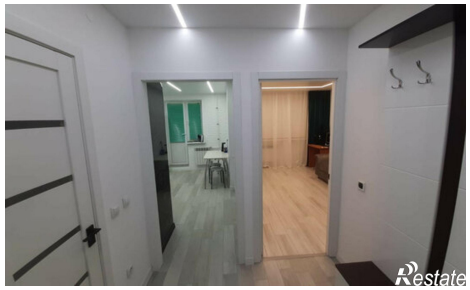
Количество комнат	1	Этаж	10
Этажей всего	10	Площадь кухни	10.00 кв. м