Купить квартиру за 5 700 000 рублей на Конаково, улица Горького, 2

Тверская область, Конаково, улица Горького, 2

5 700 000 Р
107 547Р за м^2

53.00 м^2	40.00 м^2	7.00 м^2	9 из 9
Общая	Жилая	Кухня	Этаж

продается 3 комнатная квартира на 9 этаже 9 ти этажного дома на ул. Горького, д.2. квартира светлая, уютная. все окна выходят на р.донховка. рядом бор, школа, дет сад, магазины. 1 собственник, более 5 лет в собственности. небольшой торг.

0 с 16.04.2025, обновлен 16.04.2025

Продавец: Собственник

Телефон: +79806309770

Характеристики

Количество комнат	3	Тип дома	панельный
Этаж	9	Этажей всего	9
Площадь жилая	40.00 кв. м	Площадь кухни	7.00 кв. м

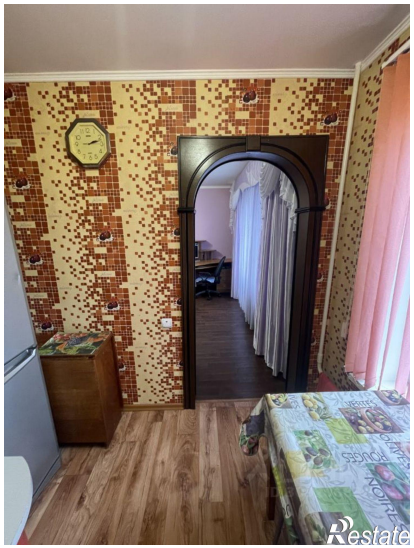

Restate

Restate