Купить квартиру за 3 300 000 рублей на улица Маршала Конева, 10 к2

Тверская область, улица Маршала Конева, 10 к2

3 300 000 Р
100 000Р за м^2

33.00 м^2	6.00 м^2	5 из 5
Общая	Кухня	Этаж

Продается уютная однокомнатная квартира в самом сердце Пролетарского района города Твери! Эта светлая и теплая квартира расположена на пятом этаже пятиэтажного панельного дома и идеально подходит как для комфортного проживания, так и для выгодного инвестирования. В квартире вас ждет просторный застекленный балкон, где можно наслаждаться утренним кофе или вечерними закатами. Раздельный санузел обеспечивает дополнительное удобство для вас и ваших близких. Одним из главных преимуществ данного предложения является развитая инфраструктура района. В шаговой доступности находятся: - Остановка общественного транспорта, что обеспечит вам легкий доступ ко всем уголкам города. - Школы и детские сады, где ваши дети смогут получить качественное образование и заботу. - Магазины и аптеки для удобства ежедневных покупок. - Сбербанк и торговый центр Рубин для шопинга и финансовых операций. - Прекрасная Первомайская роща, где можно гулять и отдыхать на свежем воздухе. - Тверской государственный технический университет, что делает квартиру привлекательной для студентов и преподавателей. - Фитнес-центр с бассейном для активного образа жизни. - Детская поликлиника, обеспечивающая здоровье ваших детей. Квартира находится в чистой продаже с быстрым выходом на сделку. Один взрослый собственник, что ...

0 с 18.04.2025, обновлен 18.04.2025

Продавец: Собственник

Телефон: +79100100866

Характеристики

Количество комнат	1	Тип дома	кирпичный
Этаж	5	Этажей всего	5
Площадь кухни	6.00 кв. м		

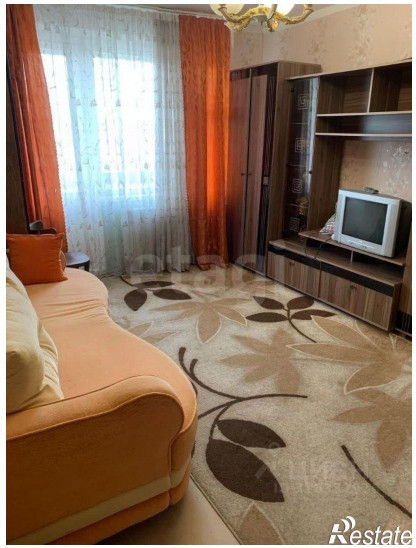

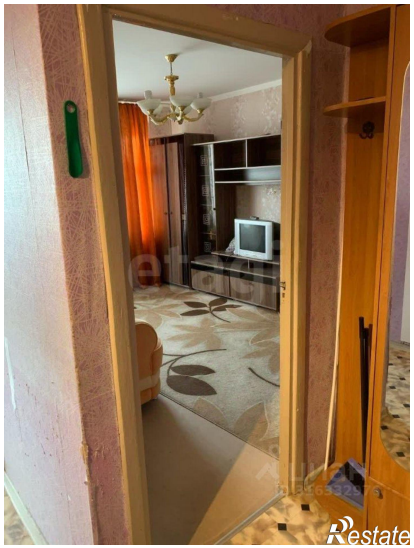

etaji
Restate

etaji
Restate