Купить квартиру за 5 100 000 рублей на Советская улица, 18

Тверская область, Конаковский район, Конаково, Советская улица, 18

5 100 000 Р
75 000Р за м^2

68.00 м^2	45.00 м^2	10.00 м^2	3 из 9
Общая	Жилая	Кухня	Этаж

3-х комнатная квартира улучшенной планировки на ул Советская , 18, 3 этаж 9-ти эт. жилого дома, общей площадью 68 кв.м., кухня 10 кв.м., сан. узел раздельный, лоджия. Вид из окна на 2 стороны. Рядом вся инфраструктура.

0 с 18.04.2025, обновлен 18.04.2025

Продавец: Собственник

Телефон: +79108311145

Характеристики
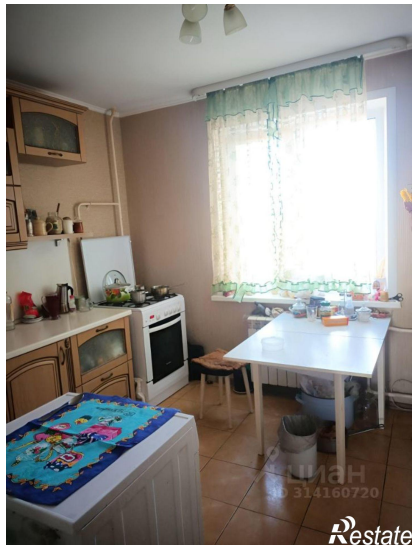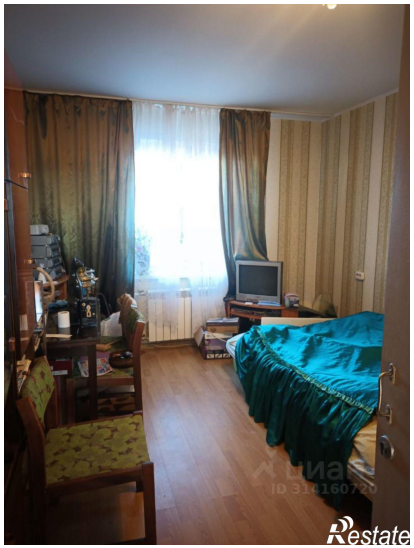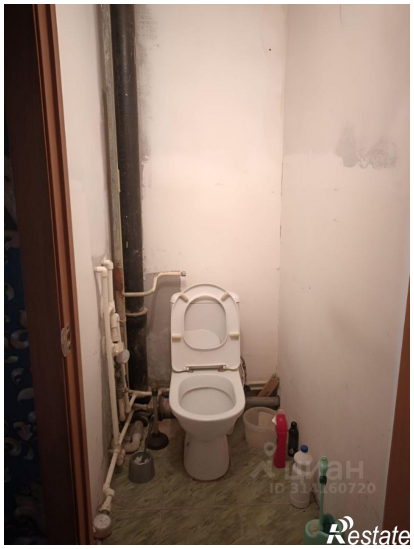
Количество комнат	3	Тип дома	панельный
Этаж	3	Этажей всего	9
Площадь жилая	45.00 кв. м	Площадь кухни	10.00 кв. м