Купить квартиру за 3 000 000 рублей на переулок Трудолюбия, 5

Тверская область, переулок Трудолюбия, 5

3 000 000 Р
53 571Р за м^2

56.00 м^2	7.00 м^2	2 из 2
Общая	Кухня	Этаж

Продается уникальный двухэтажный деревянный дом, который идеально подходит для комфортного проживания или инвестиций! Этот дом разделен на квартиры, что открывает отличные возможности для аренды. На приусадебном участке площадью 2 сотки вы сможете построить гараж, баню или просто создать уютное место для отдыха на свежем воздухе. Дом оснащен всеми современными коммуникациями: центральная канализация, водопровод, газ и отопление от газового котла обеспечат вам комфорт в любое время года. Внутри дома три просторные комнаты, а косметический ремонт позволит вам сразу же заселиться или сдать в аренду. Расположение дома просто великолепное! В шаговой доступности находятся центральный рынок, парк для прогулок, церковь, городская больница, остановки общественного транспорта, а также школы и детские сады. Это идеальное место для семейной жизни, где все необходимое находится под рукой. Не упустите шанс стать владельцем этого замечательного дома! Земельный участок имеет категорию индивидуального жилищного строительства (ИЖС), что дает вам возможность реализовать свои идеи по благоустройству. Электричество подключено, а асфальтированная дорога обеспечит удобный доступ в любое время года. Спешите, такие предложения быстро находят своих покупателей! Звоните прямо сейчас, чтобы узнать подробности ...

0 с 18.04.2025, обновлен 19.04.2025

Продавец: Назриев Исмоил

Телефон: +79607038643

Характеристики
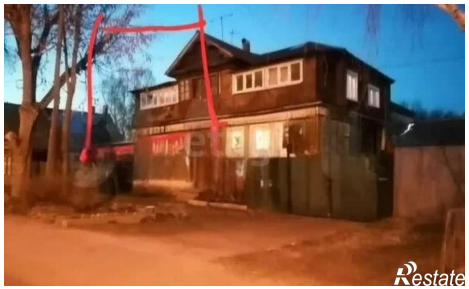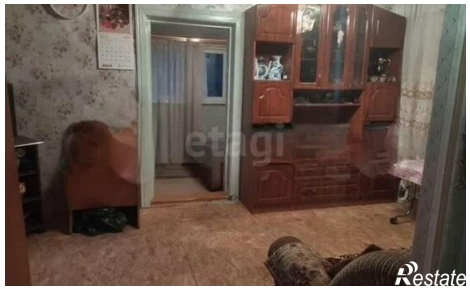
Количество комнат	3	Этаж	2
Этажей всего	2	Площадь кухни	7.00 кв. м