Купить квартиру за 4 500 000 рублей на городской округ Тверь, Тверь, 2-я улица Красина, 64

Тверская область, городской округ Тверь, Тверь, 2-я улица Красина, 64

4 500 000 Р
128 571Р за м^2

35.00 м^2	9.00 м^2	7 из 17
Общая	Кухня	Этаж

В продаже однокомнатная квартира с просторной планировкой общей площадью 35 кв.м. на 7 этаже дома повышенной комфортности по адресу: Тверь, 2-я улица Красина д 64 Квартира выполнена в светлых тонах, находится в идеальном состоянии, не использовалась под съем, в квартире никто не жил, ремонт абсолютно новый. Все документы готовы к продаже. Возможно приобретение квартиры по льготной ипотеке 6% Ипотечное кредитование. Посмотрев квартиру, Вы убедитесь в правильности своего выбора. Звоните! Код пользователя: 143792 Номер в базе: 6821973

0 с 18.04.2025, обновлен 19.04.2025

Продавец: Собственник

Телефон: +79806222436

Характеристики

Количество комнат	1	Тип дома	кирпично-монолитный
Этаж	7	Этажей всего	17
Площадь кухни	9.00 кв. м		
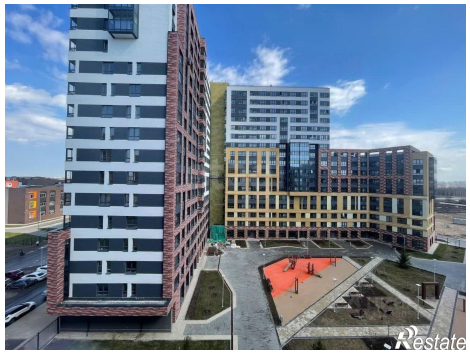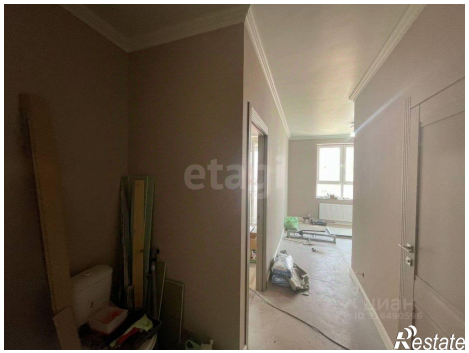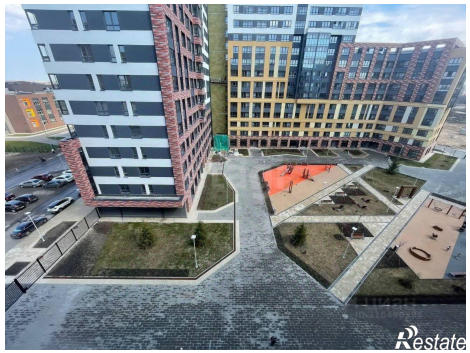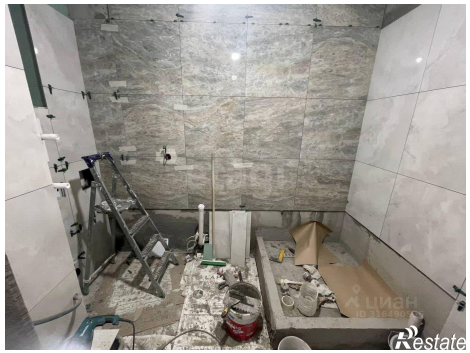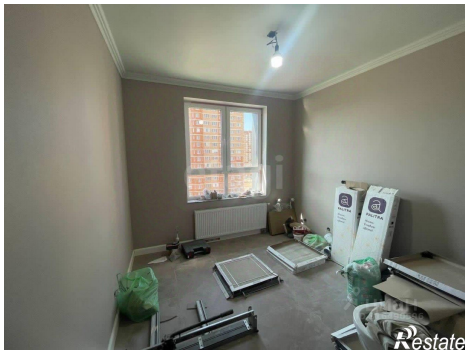
https://tverskaya-oblast.restate.ru/obj/prodazha-odnokomnatnoy-kvartiri-gorodskoy-okrug-tver-tver-2-ya-ulica-krasi-18231704090/