Купить квартиру за 4 890 000 рублей на Рябеевское шоссе, 14А

Тверская область, Рябеевское шоссе, 14А

4 890 000 Р
122 250Р за м^2

40.00 м^2	15.80 м^2	11.00 м^2	9 из 9
Общая	Жилая	Кухня	Этаж

Продаю 1 комнатную квартиру ул.Рябеевское шоссе д.14 а. Площадь квартиры с холод.помещением- 40 кв.м. Комната- 15.8 кв.м. Кухня - 10.2 кв.м с выходом на лоджию 3.5 кв.м. - Индивидуальное отопление,газовый котел; -Санузел кафель,счетчик на холод.воду. Пол в комнате ламинат,прихожая и кухня- плитка,все единым контуром. -Остается кухонный новый гарнитур и по желанию мебель в комнате. -Квартира после ремонта. Никто не проживал и не проживает. Продажа в связи с покупкой в другом городе. -ЖК расположен на берегу р.Волга,чистый воздух. В плане УК сделать закрытый двор. В шаговой доступности транспорт,школы,детские сады,магазины на любой вкус. Показы в любое удобное время по согласованию.

0 с 19.04.2025, обновлен 19.04.2025

Продавец: Собственник

Телефон: +79806216604

Характеристики

Количество комнат	1	Тип дома	кирпично-монолитный
Этаж	9	Этажей всего	9
Площадь жилая	15.80 кв. м	Площадь кухни	11.00 кв. м

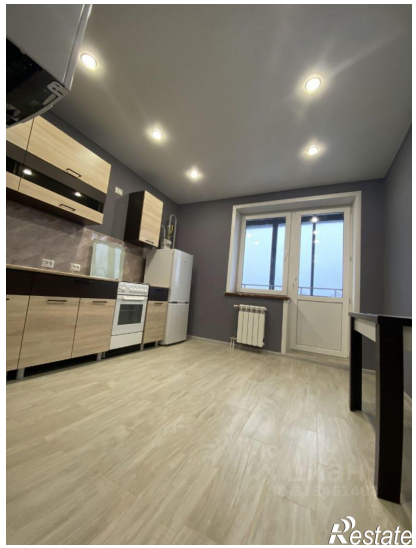
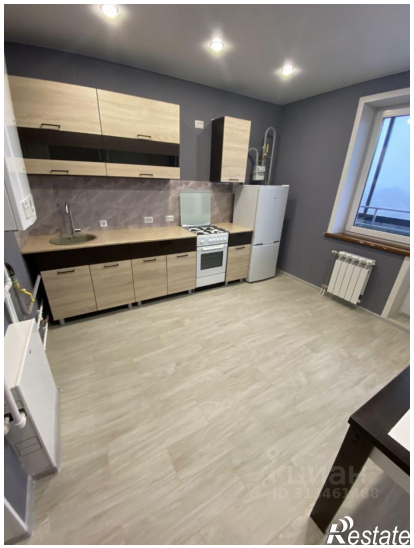
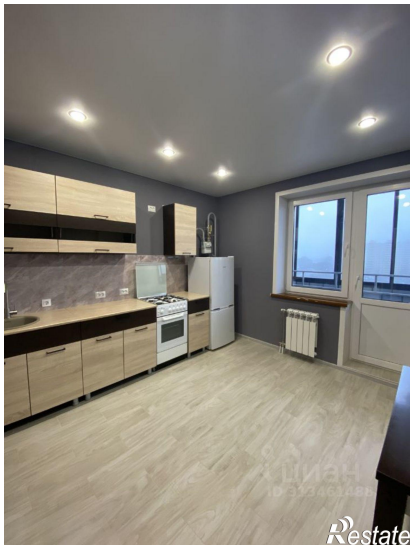

BAXI
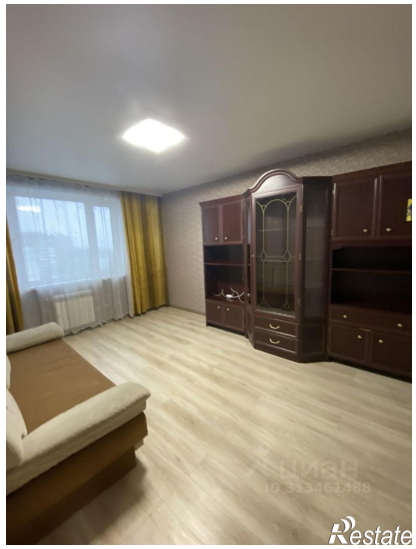

Restate

Restate