Купить квартиру за 2 600 000 рублей на посёлок городского типа Рамешки, Советская улица, 20А

Тверская область, посёлок городского типа Рамешки, Советская улица, 20А

2 600 000 Р
41 935Р за м^2

62.00 м^2	6.00 м^2	4 из 5
Общая	Кухня	Этаж

Простор для идей и уюта — 4-комнатная квартира в тихом зеленом районе Если вы ищете жилье, где сможете реализовать собственные дизайнерские решения и создать дом своей мечты , — вы его только что нашли! Кирпичный дом , уютный 4-й этаж из 5, окна на солнечную сторону — юг и юго-запад. Общая площадь квартиры — 61,8 м²: четыре комнаты (17,6 / 10,8 / 9,0 / 7,8 м²), 3 комнаты проходные, компактная кухня 5,8 м², раздельный санузел, балкон. □ Что делает эту квартиру особенной: ✔ Чистая, но без ремонта — отличная возможность перепланировки и создания пространства под свои нужды. ✔ Остается вся мебель и кухня — можно сразу заехать или использовать как временное решение. ✔ Полная стоимость в договоре — никаких рисков и скрытых платежей. ✔ Тихий уютный двор , детская площадка, парковка без стресса — то, что нужно для спокойной жизни. ✔ В шаговой доступности всё: детсад, супермаркет, больница, МФЦ, почта, церковь, администрация и остановка — максимум удобства без необходимости в транспорте. □ Идеальный выбор для: ✔ Большой семьи, ✔ Людей, переезжающих из других городов, ✔ Покупателей, желающих “всё с нуля и под себя”, ✔ Совместных приобретений — друзья или родственники, делящие квартиру. □ Отличный вариант по доступной цене: просторная квартира в кирпичном ...

0 с 24.04.2025, обновлен 25.04.2025

Продавец: Собственник

Телефон: +79806400721

Характеристики

Количество комнат	4	Этаж	4
Этажей всего	5	Площадь кухни	6.00 кв. м
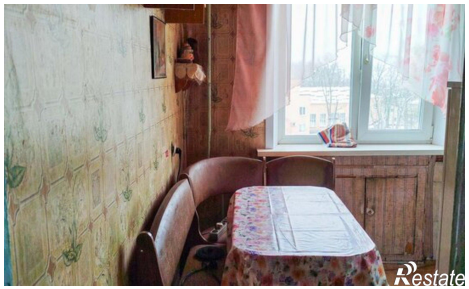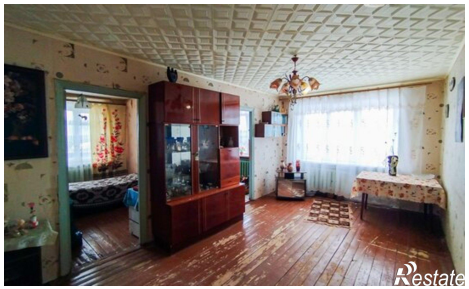
https://tverskaya-oblast.restate.ru/obj/prodazha-chetyrehkomnatnoy-kvartiri-posyolok-gorodskogo-tipa-rameshki-sovetskaya-18231750911/