Купить квартиру за 4 500 000 рублей на ул Сергея Есенина, 14

Тверская область, Батино, ул Сергея Есенина, 14

4 500 000 Р
118 421Р за м^2

38.00 м^2	11.00 м^2	10 из 18
Общая	Кухня	Этаж

В продаже однокомнатная квартира, расположенная на десятом этаже восемнадцатиэтажного дома. Конструктив дома: МОНОЛИТ-КИРПИЧ, присутствует Архитектурная подсветка фасада. Общая площадь квартиры: 38 кв. м., площадь кухни 10.8 кв. м. В квартире выполнен современный ремонт. На территории жилого комплекса видеонаблюдение. Каждый житель может смотреть камеры в режиме реального времени или в записи. Дворы ЖК озеленённые, имеется многоуровневое освещение, оригинальная фотозона, умные игровые площадки для детей разных возрастных групп. В шаговой доступности: остановка общественного транспорта, филиал городской поликлиники, ТЦ Есенин, Семейный оздоровительный-банный комплекс Новые Термы, детский сад Новые дети. Код пользователя: 139891 Номер в базе: 7646129

0 с 25.04.2025, обновлен 25.04.2025

Продавец: Смирнова Маргарита

Телефон: +79806459956

Характеристики
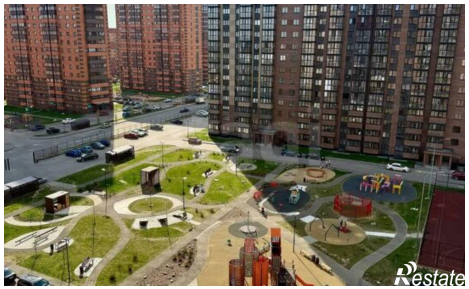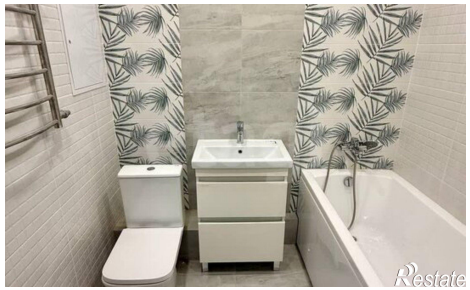
Количество комнат	1	Этаж	10
Этажей всего	18	Площадь кухни	11.00 кв. м