Купить квартиру за 5 400 000 рублей на бульвар Гусева, 66

Тверская область, поселок Южный, бульвар Гусева, 66

5 400 000 Р
122 727Р за м^2

44.00 м^2	11.00 м^2	4 из 12
Общая	Кухня	Этаж

В продаже 1-комнатная квартира в отличном доме с индивидуальным отоплением в современном районе города - Южный! Прихожая 4 кв.м., установлен шкаф, сан/узел в плитке 3,52 кв.м. Просторная кухня правильной формы 11,44 кв.м., на полу плитка, на стенах обои, хороший кухонный гарнитур, газовый котел Bosch. Большая комната 20,93 кв.м., с возможностью зонирования пространства. Лоджия из кухни, 3,87 кв.м., панорамное остекление. По всей квартире натяжной потолок. На этаже всего три квартиры, два лифта в доме. Развитая инфраструктура - ТЦ Торговый Парк 1, Глобус, Лемана Про, детские сады, школы, поликлиники все что нужно для комфортной жизни! Один собственник, без обременений быстрый выход на сделку. Звоните и пишите, отвечу на все Ваши вопросы.

0 с 29.04.2025, обновлен 30.04.2025

Продавец: Петухова Мария Александровна

Телефон: +79607089727

Характеристики

Количество комнат	1	Этаж	4
Этажей всего	12	Площадь кухни	11.00 кв. м
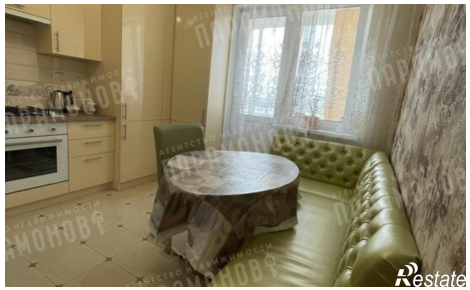
https://tverskaya-oblast.restate.ru/obj/prodazha-odnokomnatnoy-kvartiri-bulvar-guseva-66-18231786322/