Купить квартиру за 3 550 000 рублей на Петербургское шоссе, 32

Тверская область, Петербургское шоссе, 32

3 550 000 Р
82 558Р за м^2

43.00 м^2	23.00 м^2	8.00 м^2	2 из 5
Общая	Жилая	Кухня	Этаж

Продается двухкомнатная квартира, 2/5 - этажного кирпичного дома. Не угловая! Общая площадь квартиры 43,5 кв.м. Балкон. Комнаты изолированные. Кладовая. С/у раздельный. В квартире установлены стеклопакеты, в большой комнате сделан ремонт, пол ламинат. Полная замена инженерных коммуникаций. Развита инфраструктура района, очень хорошее месторасположение дома! Рядом сады, школы, 8 гимназия, почта, аптека. В шаговой доступности рынок, остановки общественного транспорта. Большое количество супермаркетов. ДК Металлист с большим количеством кружков, спортивный комплекс Орбита. Более подробную информацию вы можете узнать по телефону!

0 с 05.05.2025, обновлен 05.05.2025

Продавец: Собственник

Телефон: +79157206575

Характеристики

Количество комнат	2	Тип дома	панельный
Этаж	2	Этажей всего	5
Площадь жилая	23.00 кв. м	Площадь кухни	8.00 кв. м

https://tverskaya-oblast.restate.ru/obj/prodazha-dvuhkomnatnoy-kvartiri-peterburgskoe-shosse-32-18231817514/

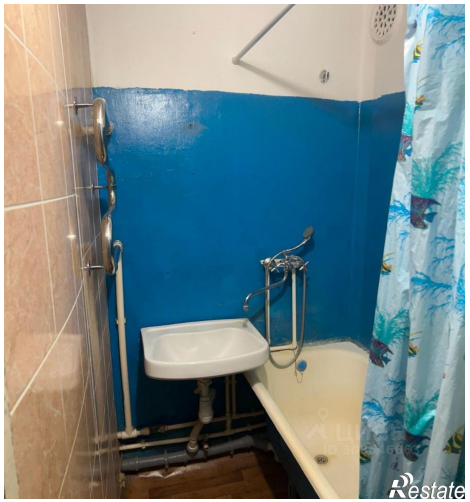
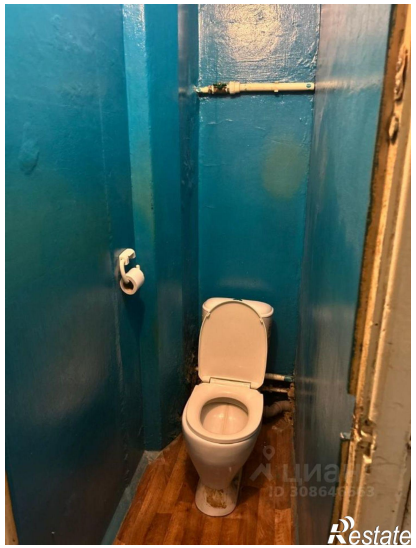

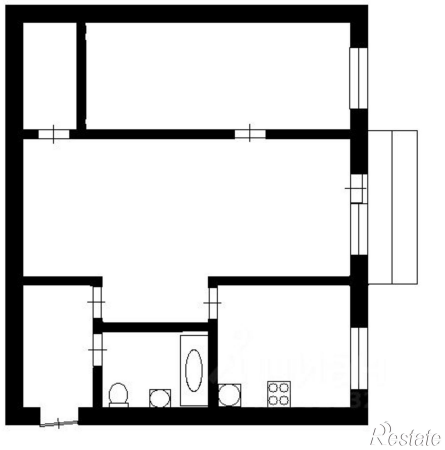
Restate