Купить квартиру за 4 100 000 рублей на 1-я Поселковая улица, 7

Тверская область, 1-я Поселковая улица, 7

4 100 000 Р
91 111Р за м^2

45.00 м^2	28.70 м^2	6.00 м^2	6 из 9
Общая	Жилая	Кухня	Этаж

Просторная квартира с видом на Волгу Представляем вашему вниманию квартиру, расположенную в одном из самых живописных районов города. Отличное состояние жилья позволит вам сразу заселиться и наслаждаться комфортом без дополнительных вложений в ремонт. Главная особенность квартиры панорамный вид с балкона на величественную реку Волгу и исторический мост, который станет вашим ежедневным вдохновляющим пейзажем. Развитая инфраструктура района порадует каждого: Современная детская площадка прямо во дворе Удобная парковка для вашего автомобиля До магазинов и остановок общественного транспорта всего 2 минуты пешком В пешей доступности ДК Металлург и парк Вагоностроительного завода Быстрый доступ к пляжной зоне на Волге Юридическая чистота сделки гарантирована один взрослый собственник. Не упустите возможность стать владельцем квартиры в престижном районе с великолепными видовыми характеристиками и всеми удобствами городской жизни!

0 с 23.05.2025, обновлен 23.05.2025

Продавец: Собственник

Телефон: +79105369917

Характеристики

Количество комнат	2	Тип дома	кирпичный
Этаж	6	Этажей всего	9
Площадь жилая	28.70 кв. м	Площадь кухни	6.00 кв. м

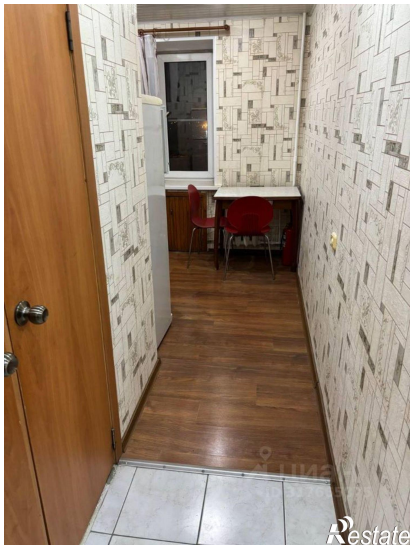
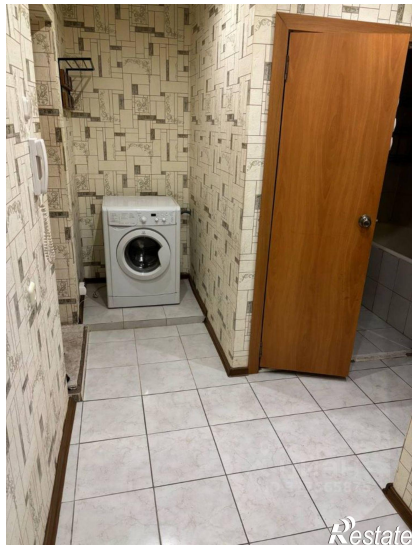

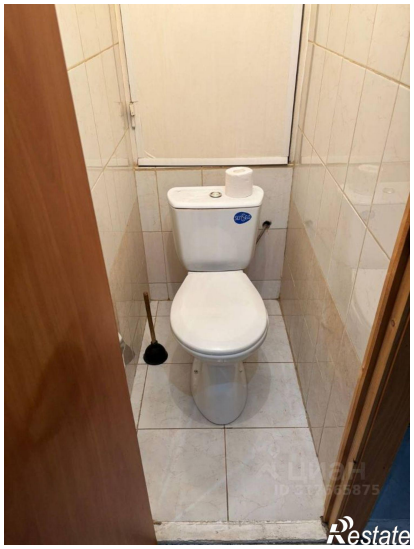
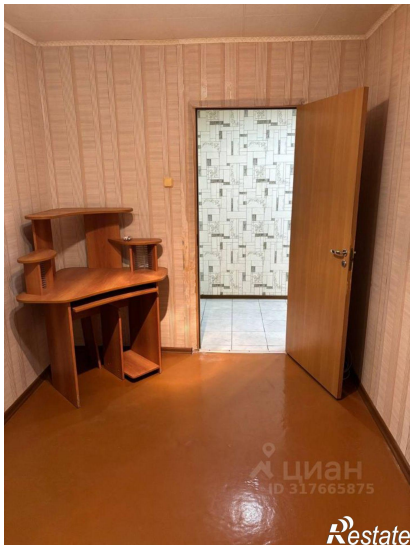

ЦИАН
ID 317665875
Restate

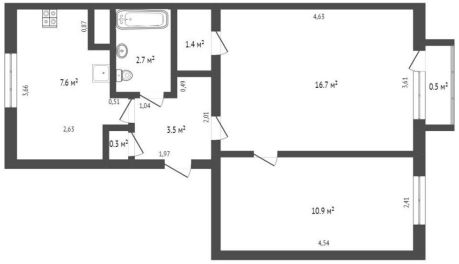
4,63
0,07
1,4 м²
2,7 м²
7,6 м²
3,66
0,49
16,7 м²
3,41
0,5 м²
0,51
1,04
2,01
2,63
3,5 м²
0,3 м²
1,97
10,9 м²
2,41
4,54

Restate