Купить квартиру за 4 200 000 рублей на Кольцевая улица, 82

Тверская область, Кольцевая улица, 82

4 200 000 Р
95 455Р за м^2

44.00 м^2	14.10 м^2	11.60 м^2	8 из 10
Общая	Жилая	Кухня	Этаж

Отличная квартира, как для себя, так и для сдачи в аренду. Подходит под ипотеку 11,5%! В продаже отличная 1-комнатная квартира Описание: Квартира не угловая, теплая и сухая, находится на 8-м этаже 10-ти этажного дома. Общая площадь - 44.4 КВ.м. Просторная комната - 14.1 кв.м. Кухня - 11.6 кв.м. Застекленный балкон-5.8кв.м. Санузел раздельный Мебель и техника по договоренности. В доме 1 грузовой лифт. Хорошо развита инфраструктура: В шаговой доступности березовая роща, набережная Тверцы. Школа, детские сады, ТЦ Кредо, со спорт залом и множеством детских кружков . Большое разнообразие магазинов. Остановки общественного транспорта. Легко купить: Все документы готовы к продаже. Предусмотрен ТОРТ на новоселье! Гарантия юридической чистоты сделки от компании! Звоните ПРЯМО СЕЙЧАС, пока ВАШУ будущую квартиру не купил кто-то другой! Рады будем ответить на все ваши вопросы с 9:00 до 21:00.

0 с 24.05.2025, обновлен 24.05.2025

Продавец: Пользователь

Телефон: +79847291321

Характеристики
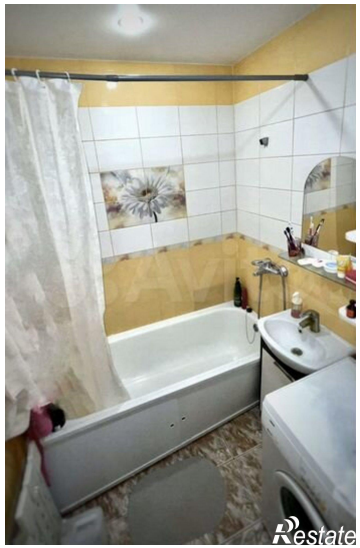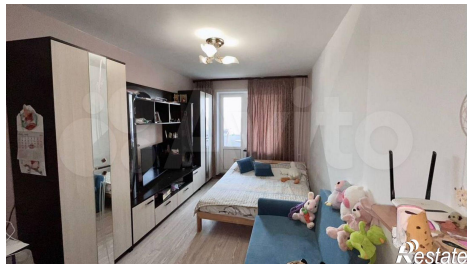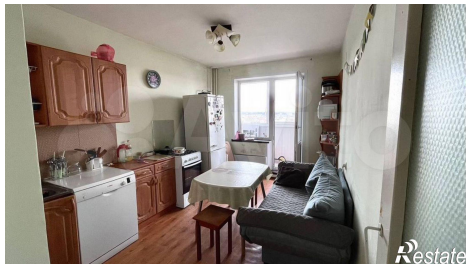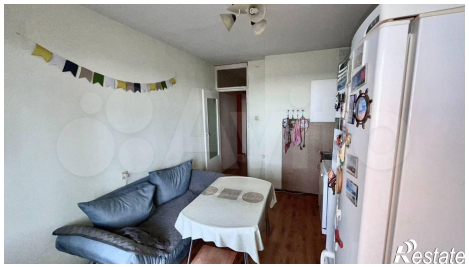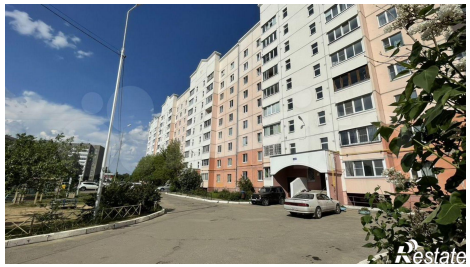
Количество комнат	1	Этаж	8
Этажей всего	10	Площадь жилая	14.10 кв. м
Площадь кухни	11.60 кв. м