Купить квартиру за 4 050 000 рублей на улица Благоева, 12

Тверская область, улица Благоева, 12

4 050 000 Р
77 885Р за м^2

52.00 м^2	32.10 м^2	8.00 м^2	2 из 5
Общая	Жилая	Кухня	Этаж

Просторная двухкомнатная квартира улучшенной планировки, расположена на 2 этаже 5-этажного дома. Все окна выходят во двор. Во дворе организована парковка . Любые формы расчётов: ипотека, военные, семейные, материнский сертификаты. Один взрослый собственник. Никто не прописан. Чистая продажа

0 с 31.05.2025, обновлен 31.05.2025

Продавец: Собственник

Телефон: +79806222429

Характеристики

Количество комнат	2	Тип дома	панельный
Этаж	2	Этажей всего	5
Площадь жилая	32.10 кв. м	Площадь кухни	8.00 кв. м
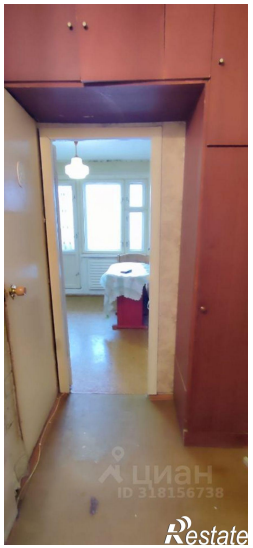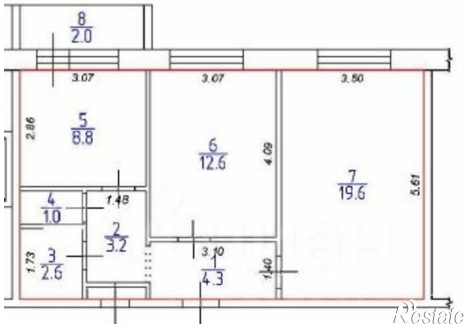
https://tverskaya-oblast.restate.ru/obj/prodazha-dvuhkomnatnoy-kvartiri-ulica-blagoeva-12-18231997898/