Купить квартиру за 4 190 000 рублей на улица Громова, 34

Тверская область, улица Громова, 34

4 190 000 Р
99 762Р за м^2

42.00 м^2	6.00 м^2	2 из 3
Общая	Кухня	Этаж

Продаётся 2х комнатная квартира на 2м этаже х этажного кирпичного дома. Общая площадь 42м2 . Конаты смежные. С/у совмещенный. Квартира в отличном состоянии, выполнен шикарный ремонт , делали для себя. В квартире остаётся все, что есть на фото. Мебель, бытовая техника и вся домашняя утварь. Развитая инфраструктура: средняя школа, д/сады, магазины, рядом остановки общественного транспорта. Один взрослый собственник. Чистая продажа. Помощь в оформлении ипотеки , показ в удобное для Вас время! Код пользователя: 95403 Номер в базе: 7873895

0 с 31.05.2025, обновлен 01.06.2025

Продавец: Собственник

Телефон: +79190513229

Характеристики

Количество комнат	2	Тип дома	кирпичный
Этаж	2	Этажей всего	3
Площадь кухни	6.00 кв. м		

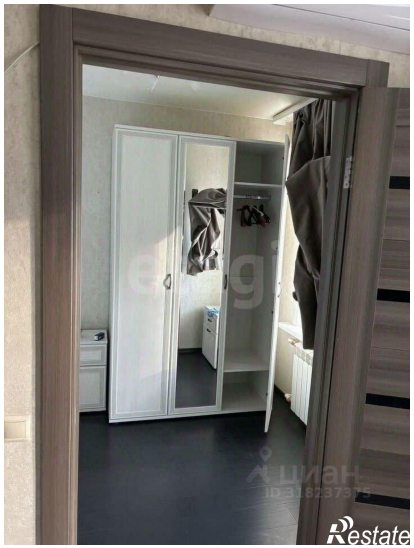

etaji
Restate

etaji
Restate