Купить квартиру за 7 150 000 рублей на улица Терещенко, 6 к4

Тверская область, улица Терещенко, 6 к4

7 150 000 Р
96 622Р за м^2

74.00 м^2	42.20 м^2	10.00 м^2	3 из 16
Общая	Жилая	Кухня	Этаж

Продается 3-комнатная квартира улучшенной планировки общей площадью 75 кв.м., расположенная на 3/16 этажного дома. На площадке всего 5 квартир. Комнаты 17,5+13,6+11,1 кв.м., кухня 10 кв.м., лоджия из кухни 2,9 кв.м., вторая лоджия 2,8 кв.м., застеклены, два сан/узла. Квартира под чистовую отделку, что позволит новому собственнику реализовать свои идеи и фантазии в ремонте. Отопление центральное. С юридической стороны никто не прописан, ипотечные средства и средства материнского капитала не использовались. Отличное месторасположение, развитая инфраструктура, 5 минут от центра города.

0 с 11.06.2025, обновлен 11.06.2025

Продавец: Собственник

Телефон: +79157306135

Характеристики

Количество комнат	3	Тип дома	кирпично-монолитный
Этаж	3	Этажей всего	16
Площадь жилая	42.20 кв. м	Площадь кухни	10.00 кв. м

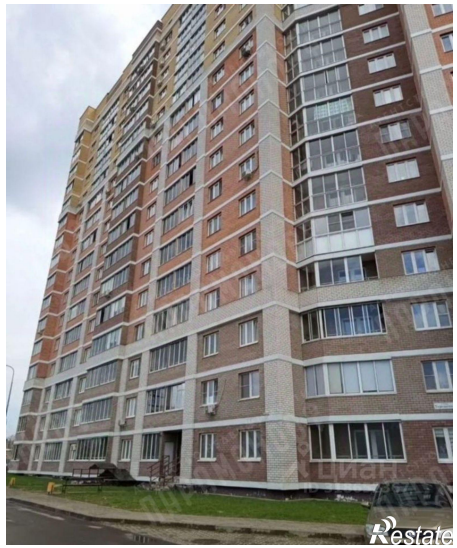

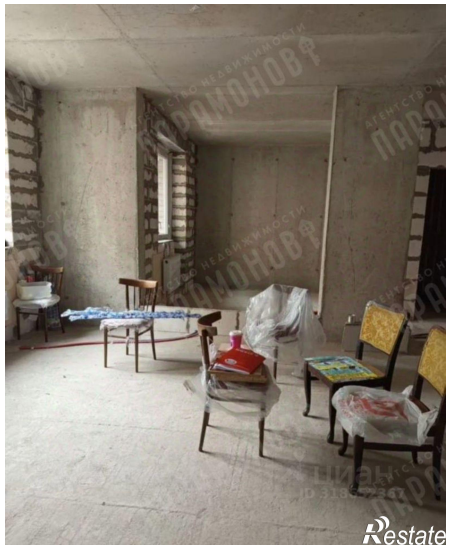

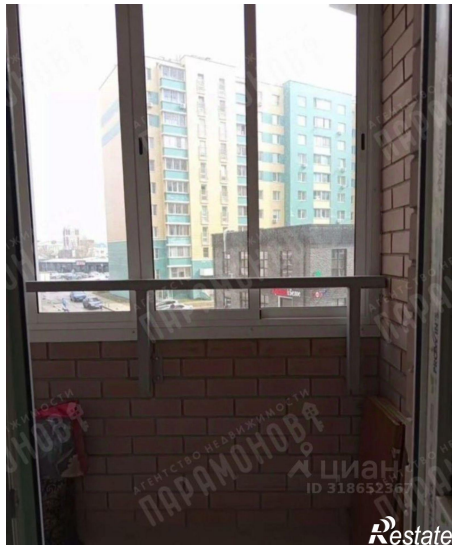

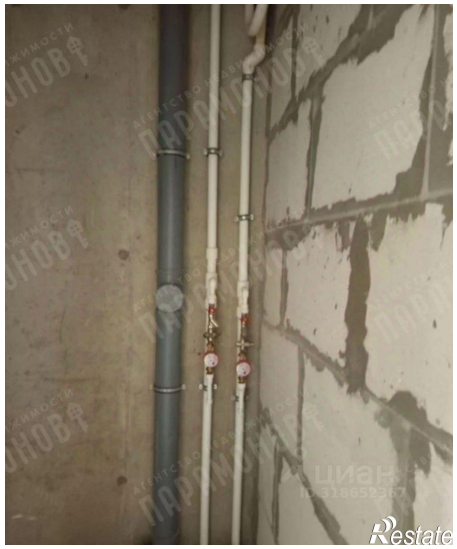

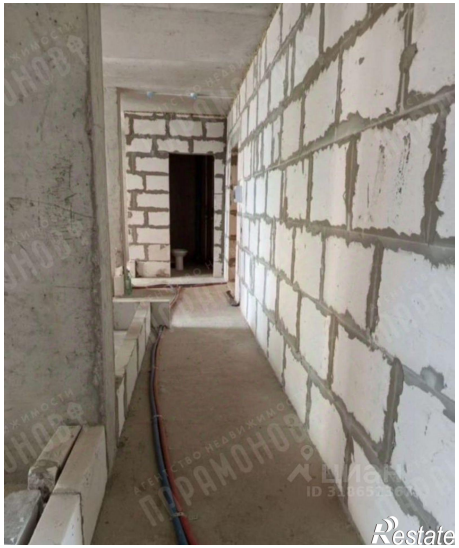
Restate

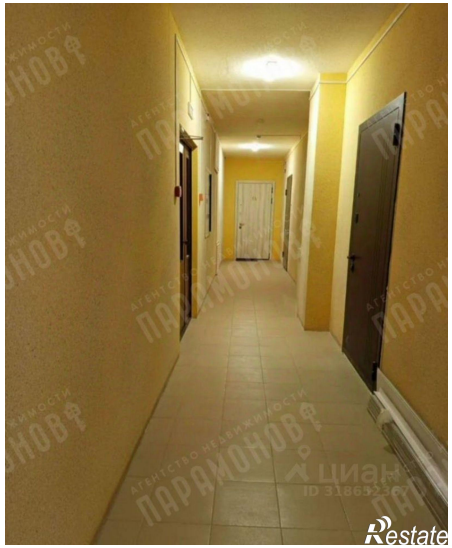
Restate