Сдать квартиру за 22 000 рублей на улица Левитана, 58 к4

Тверская область, поселок Южный, улица Левитана, 58 к4

22 000 Р в месяц

38.00 м^2	20.00 м^2	12.00 м^2	3 из 16
Общая	Жилая	Кухня	Этаж

Сдается на длительное время однокомнатная квартира от собственника, без агентства. В квартире курить строго запрещено (кальяны, сигареты, электронные сигареты). Сдается платежеспособным, порядочным и чистоплотным Квартира для проживания 1-2 человек, с соблюдением правил тишины и порядка. Состояние квартиры будем отслеживать ежемесячно! Условия оплаты: - Арендная плата: 23 000 руб./мес. За первый и последний месяц. - Коммунальные услуги оплачиваются отдельно + счетчики. - Залог: 50% от месячной аренды, можно разделить на несколько платежей, возвращается при соблюдении всех условий. пишите в сообщениях для кого квартира, возраст, чем занимаетесь

0 с 07.07.2025, обновлен 07.07.2025

Продавец: Собственник

Телефон: +79157206613

Характеристики

Количество комнат	1	Тип дома	кирпичный
Этаж	3	Этажей всего	16
Площадь жилая	20.00 кв. м	Площадь кухни	12.00 кв. м

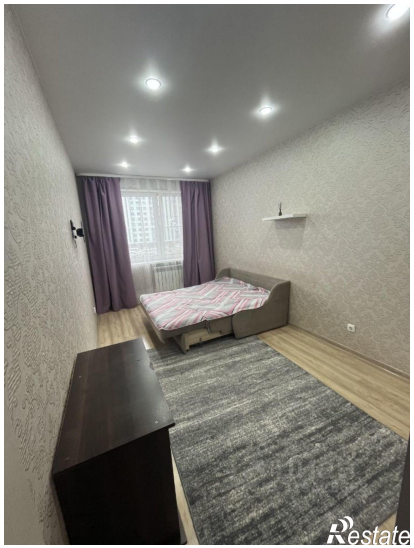

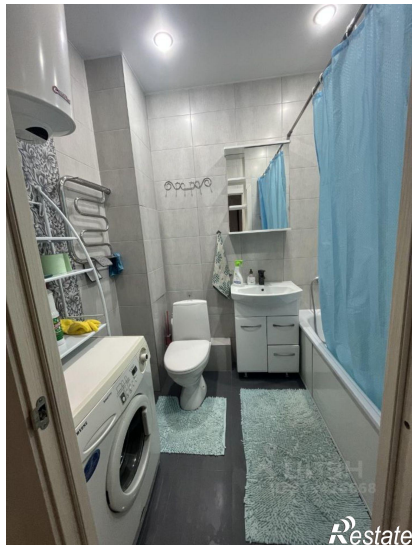

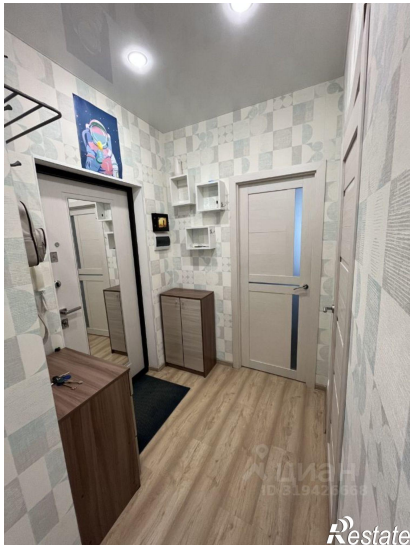
Restate