Купить квартиру за 4 800 000 рублей на Спортивный переулок, 9

Тверская область, Спортивный переулок, 9

4 800 000 Р
87 273Р за м^2

55.00 м^2	8.00 м^2	5 из 5
Общая	Кухня	Этаж

Нет места лучше дома! О КВАРТИРЕ: Отличная двухкомнатная квартира, так называемая «3 без 1» в Центральном районе города на Спортивном переулке, в доме 9! Расположена на пятом этаже пятиэтажного дома – никто не ходит у Вас «над головой»! Общая площадь 54,7 м.кв. Кухня 7,5м.кв. Комнаты 19,5м.кв. и 11,7м.кв. раздельные на две стороны – квартира отлично проветривается. Жилая площадь 31,2м.кв. В квартире сдвоенная лоджия с выходом из кухни. Просторная прихожая 10,5м.кв. – удобно и практично! Санузлы раздельные. Окна ПВХ. ДОМ: экспериментальный, панельный 1972 года постройки, подъезд чистый, просторные лестничные площадки. Благоустроенный двор, многофункциональная детская площадка. Хорошие соседи. обслуживает Управляющая компания «Статус» (ИНН 6950219793). В ЧЕМ ПРЕИМУЩЕСТВА: ü Развитая инфраструктура района ü Нестандартная планировка ü Удобное расположение дома, прекрасное транспортное сообщение ИНФРАСТРУКТУРА: развитая инфраструктура района, школы 42, 36, 25.Детские сады 33, 129, 157, ТЦ Карусель, ТЦ Депо, магазины, объекты для занятия спортом, отделения банков, супермаркеты, кафе, рестораны, аптеки, железнодорожный и авто вокзалы. Любая форма оплаты, в собственности более 5 лет ТРАНСПОРТНАЯ ДОСТУПНОСТЬ: остановка общественного транспорта, находится в ста метрах ...

0 с 08.07.2025, обновлен 08.07.2025

Продавец: Шадрин Дмитрий

Телефон: +79607038890

Характеристики
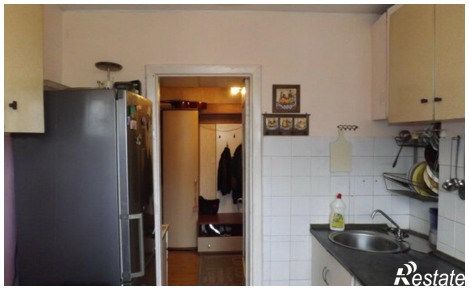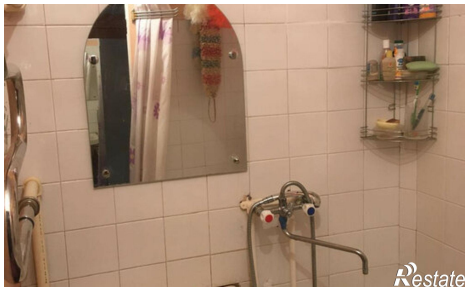
Количество комнат	2	Этаж	5
Этажей всего	5	Площадь кухни	8.00 кв. м