Купить квартиру за 5 883 000 рублей на улица Левитана, 93А

Тверская область, поселок Южный, улица Левитана, 93А

5 883 000 Р
106 964Р за м^2

55.00 м^2	23.80 м^2	14.00 м^2	11 из 15
Общая	Жилая	Кухня	Этаж

* СКИДКА 5% Продаётся просторная двухкомнатная квартира в новом доме - С ОТДЕЛКОЙ ПОД КЛЮЧ!!! ДОМ СДАН! Планировка - распашонка, окна на обе стороны дома. Большая кухня - гостиная 14,46 кв.м. Большая гардеробная. О КВАРТИРЕ: _ Выполнена ВСЯ ОТДЕЛКА - ПОД КЛЮЧ _ Установлены приборы учета установлены, ХВС и ГВС _ Просторная кухня - гостиная _ Окна на обе стороны дома _ Большая кладовка * Планировка прикреплена ОБ ОТДЕЛКЕ: Пол - ламинат, ванна-плитка, стены - декоративная штукатурка О ДОМЕ: - СВОЯ АВТОНОМНАЯ КОТЕЛЬНАЯ - БЕЗОПАСНОСТЬ, есть система видеонаблюдения - Современные детские площадки с тренажёрами и мягким покрытием - Управляющая компания на территории комплекса - Будут установлены шлагбаумы на въезде в жилой комплекс О КОМПЛЕКСЕ: Современный благоустроенный комплекс комфорт-класса, с удобной транспортной доступностью и красивой облагороженной территорией. Вся территория комплекса вымощена брусчаткой и украшена современными мачтами освещения. В доме самое современное техническое оснащение, высокоскоростной интернет и кабельное телевидение. На территории дома современные детские и спортивные площадки, для школьного и дошкольного возраста, в каждом дворе тренажерный зал под открытым небом. Удобное месторасположение дома, для комфортной жизни и отдыха все рядом: магазины, торговые ...

0 с 08.07.2025, обновлен 08.07.2025

Продавец: Собственник

Телефон: +79806403324

Характеристики

Количество комнат	2	Тип дома	панельный
Этаж	11	Этажей всего	15
Площадь жилая	23.80 кв. м	Площадь кухни	14.00 кв. м

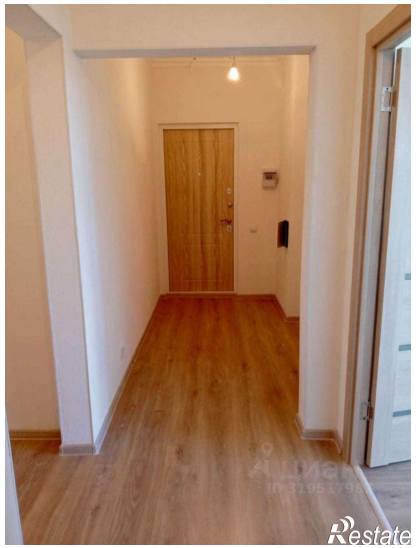
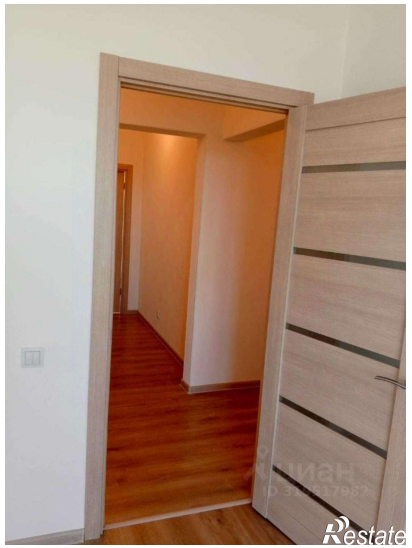

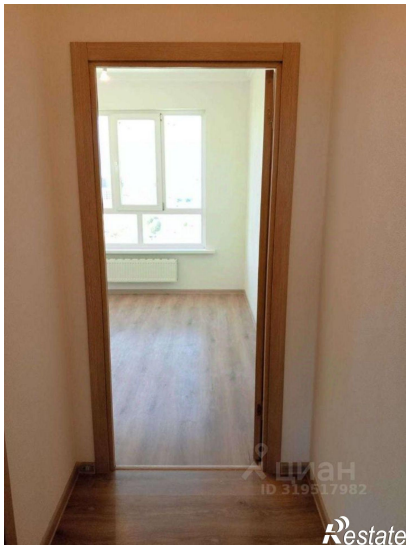

Restate

Restate